

# Leopardi (Seite xx)

Skaliert auf 50%

2 x Hinterbein Innenteil  
1 x gegengleich

2 x Backenteil (weiß)  
1 x gegengleich

2 x Kinnenteil (weiß)  
1 x gegengleich

2 x Innenohr  
1 x gegengleich

2 x Ohr  
1 x gegengleich

1 x Halseinsatz

2 x Kopfseitenteil  
1 x gegengleich

1 x Nase (hell)

20 x Kralle

2 x Sohle Vorderpfote  
1 x gegengleich

Zugabe für Halsscheibe

1 x Kopfmittelteil

10 cm

2 x Hinterbein  
1 x gegengleich

Zugabe  
für Halsscheibe

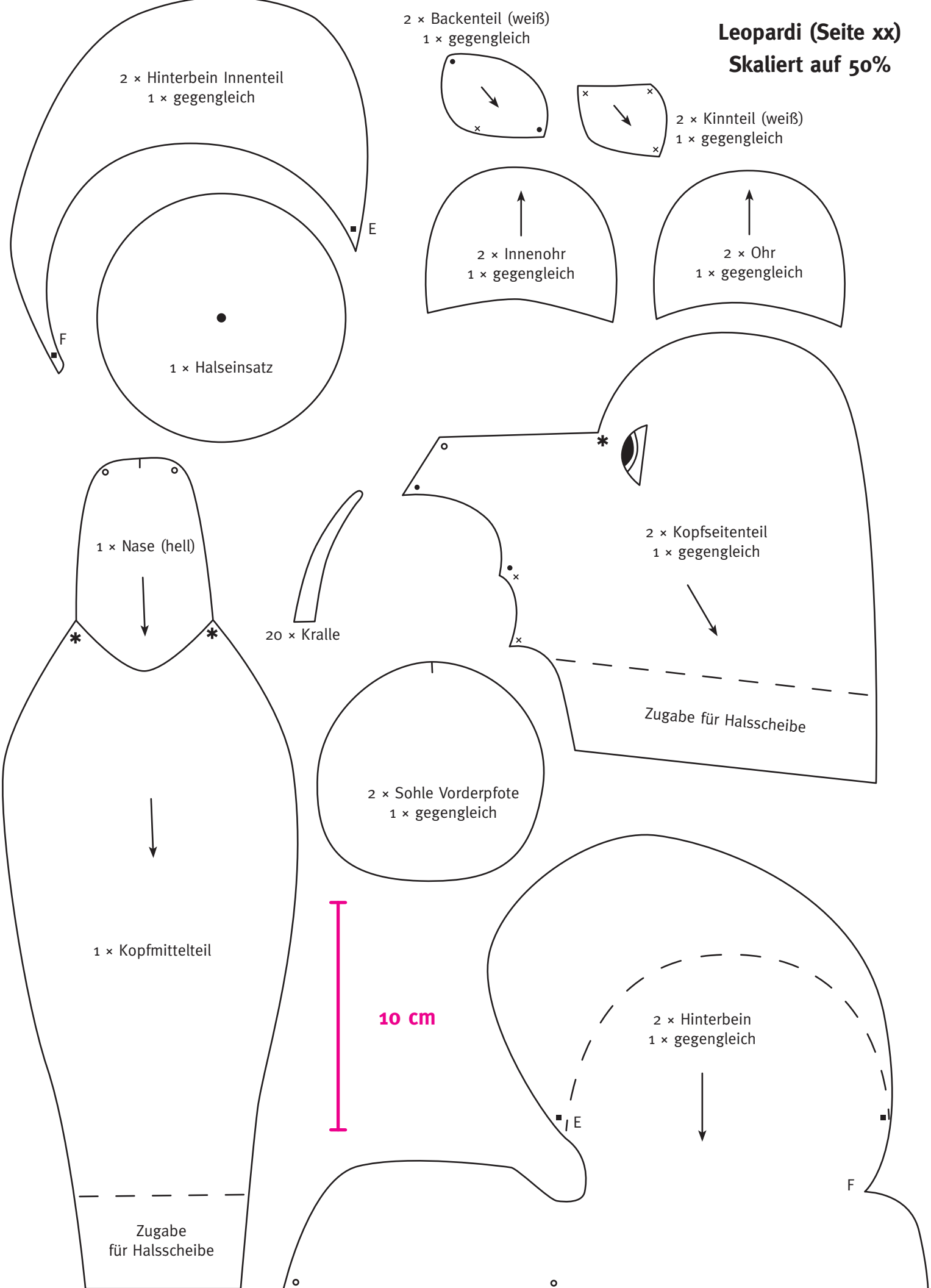

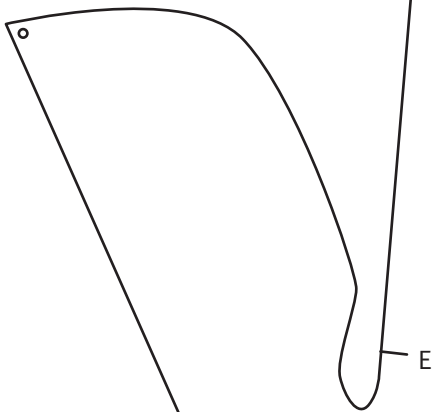
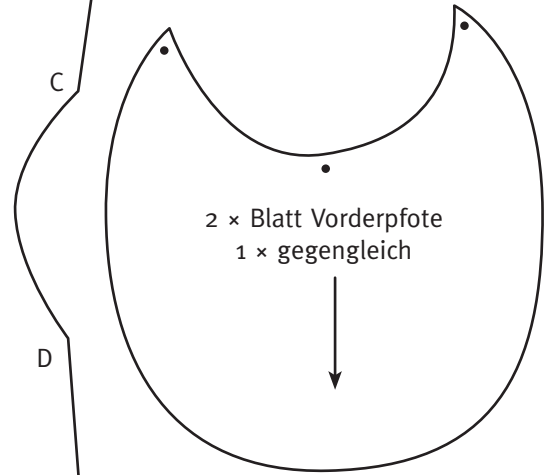
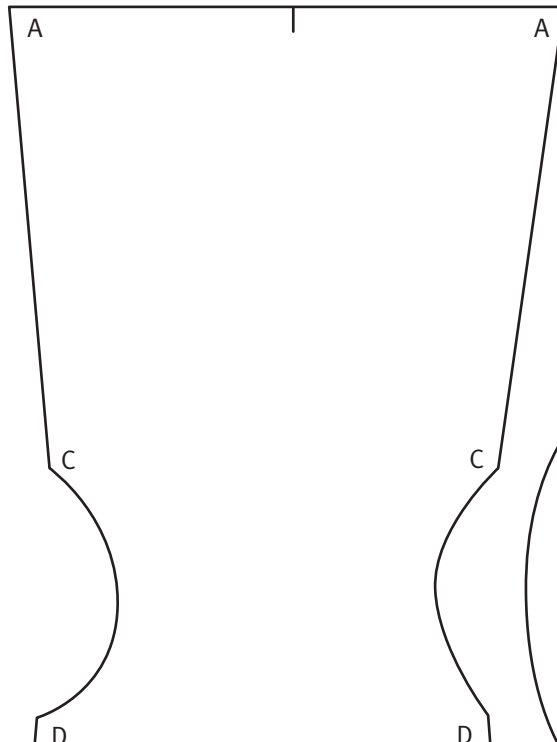
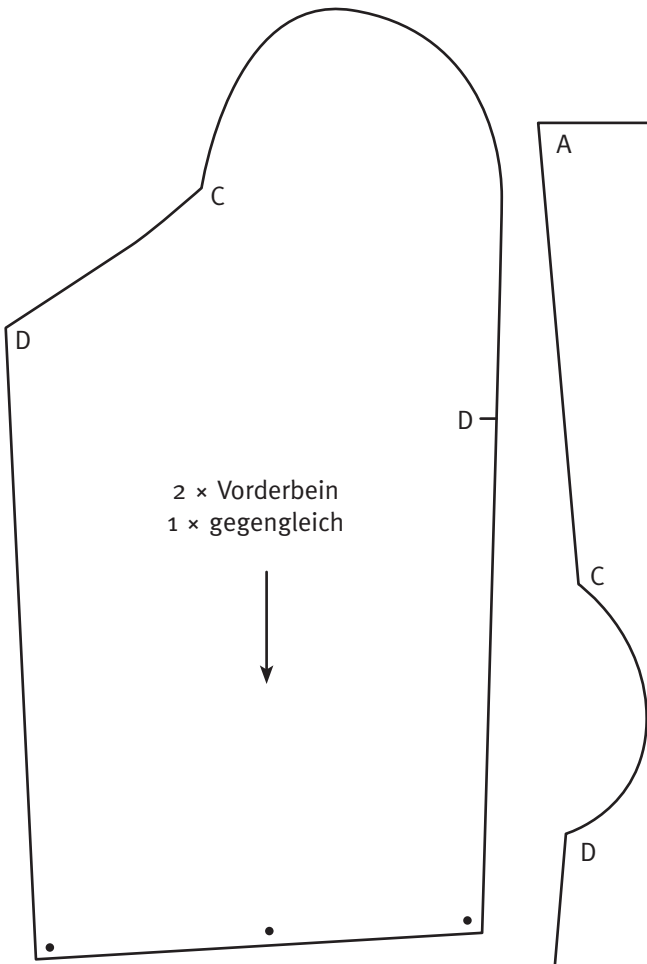

1 × Bauch

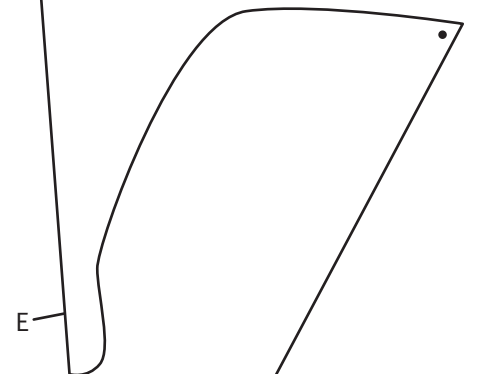

Ansatz Schwanz

F F

10 cm



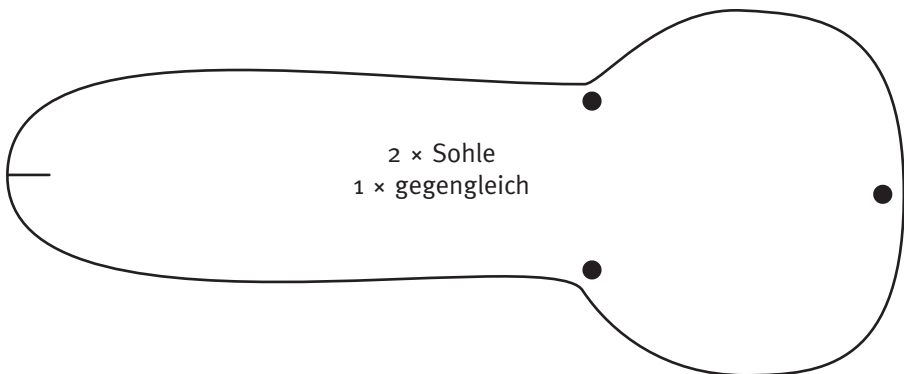
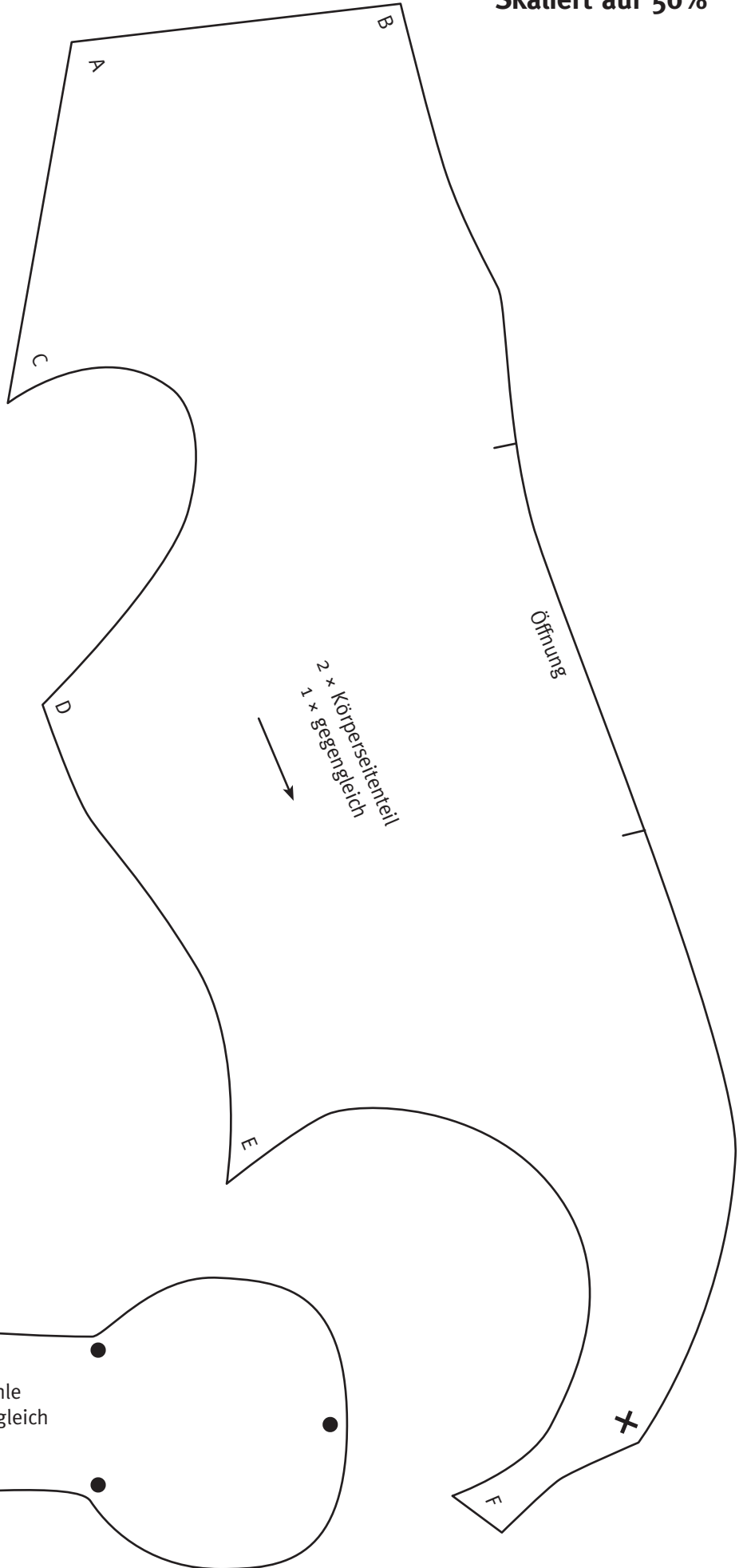
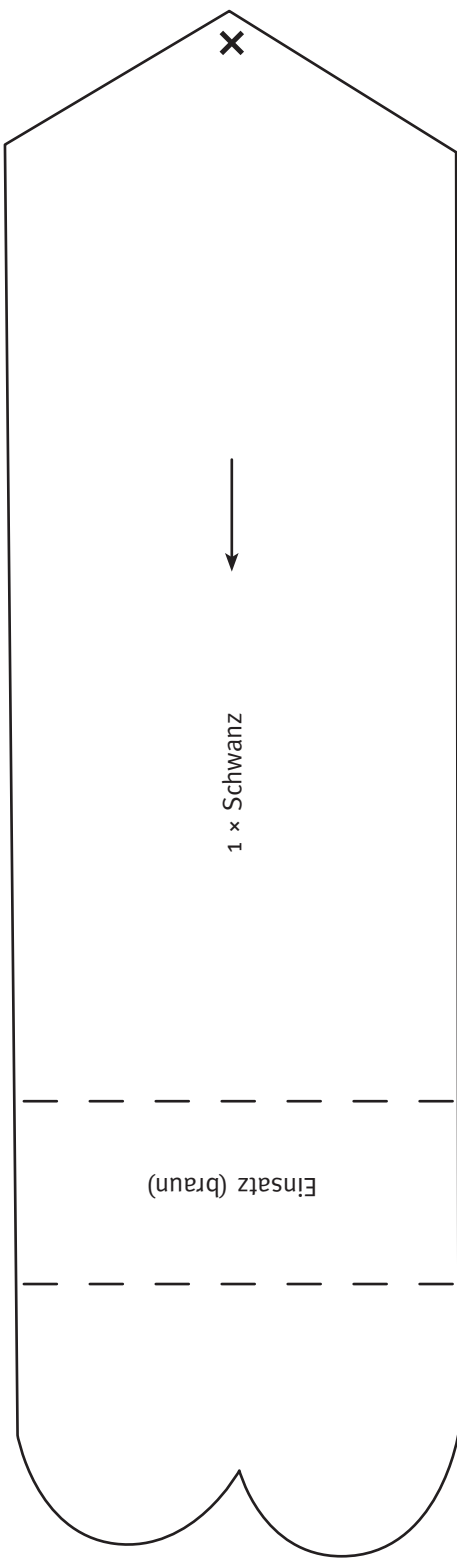

10 cm

